



# UNIVERSIDADE FEDERAL DE SERGIPE

PRÓ-REITORIA DE GRADUAÇÃO – COORDENAÇÃO DE CONCURSO VESTIBULAR

## VESTIBULAR 2024 LETRAS LIBRAS

- Ao receber este caderno de prova verifique se contém 40 questões, 20 questões da prova de Leitura e Interpretação de Textos e 20 questões da prova de Conhecimentos Gerais, mais a proposta de redação. Caso contrário, solicite ao fiscal da sala outro caderno completo. Não serão aceitas reclamações posteriores.
- Verifique se você está sentado na carteira correta. Confira se o número da carteira coincide com o número que se encontra no seu cartão de identificação.
- Confira se o número do candidato impresso na FOLHA DE RESPOSTAS e na FOLHA DE REDAÇÃO coincide com o seu número de ordem e marque o seu dígito verificador.
- Para cada questão existe apenas uma resposta certa.
- Esta resposta deve ser inicialmente marcada no caderno de prova que você recebeu.
- Após certificar-se de que essa resposta é definitiva, faça a marcação na FOLHA DE RESPOSTAS.
- A redação deve ser feita com caneta esferográfica de tinta preta em, no mínimo, 20 linhas e, no máximo, 30 linhas.

### INSTRUÇÕES ESPECÍFICAS PARA CANDIDATOS SURDOS

- A prova objetiva de Leitura e compreensão de textos e a prova objetiva de Conhecimentos Gerais em língua portuguesa terão todas as questões projetadas em LIBRAS para o candidato que fez esta opção no momento da inscrição.
- As questões serão apresentadas em sequência, que será repetida **duas vezes**.
- Em seguida, será projetada em Libras a proposta de redação.
- Logo após, o conjunto de questões será apresentado novamente.

### ATENÇÃO

- Marque as respostas com caneta esferográfica de tinta preta com traços escuros conforme o modelo. ●
- Não serão permitidas rasuras na FOLHA DE RESPOSTAS.
- Você terá um tempo total de **05 (cinco) horas** para desenvolver a redação e escrevê-la na FOLHA DE REDAÇÃO e responder a todas as questões e fazer as marcações na FOLHA DE RESPOSTAS.
- Candidato Surdo, Deficiente Auditivo ou com outro tipo de deficiência pode solicitar o acréscimo de mais **01 (uma) hora**, sendo total **6 (seis) horas**.
- Ao término da prova, chame o fiscal da sala para devolver todo o material da prova e assine a lista de presença.

“Direitos autorais reservados. Proibida a reprodução, ainda que parcial, sem autorização prévia”

Nº DE ORDEM

NOME DO CANDIDATO

**PROVA 1**  
**LEITURA E INTERPRETAÇÃO DE TEXTOS**

**TEXTO I**

**Conheça youtubers surdos**



Os jovens compartilham várias experiências, publicam poemas, comentários, entre outros em Libras e legendados. A internet apresentou os surdos para o mundo e ajuda a eliminar as barreiras construídas pela sociedade que impedem a inclusão real. Promove a evolução do conhecimento de muitas maneiras e abre as portas para a diversidade.

Vídeos sobre qualquer tema publicados no YouTube, um fenômeno global, são ferramentas para conquista de fama e dinheiro, mas também servem a uma causa muito mais profunda e importante: a inclusão. São exemplos de canais no Youtube em Libras: Olhos Caros, Visurdo, Surdo Cult, IsFlocos, Tikinho Ramon, É Libras, Roberto Castejon e Kitana Dreams.

Imagem e texto Adaptado de “Conheça os youtubers surdos” Disponível em <https://www.librasol.com.br/conheca-os-youtubers-surdos/>. Acesso em set/2023.

**As Questões 01 a 04 se referem ao Texto I**

**QUESTÃO 01**

O **TEXTO I** - “Conheça youtubers surdos” é um exemplo de:

- a) poema
- b) artigo acadêmico
- c) notícia
- d) receita
- e) conto

## QUESTÃO 02

De acordo com o **TEXTO 1**, o veículo que apresentou os surdos ao mundo foi:

- a) a televisão
- b) o jornal
- c) o celular
- d) a internet
- e) o rádio

## QUESTÃO 03

Ainda segundo o **TEXTO 1**, podemos afirmar que os vídeos publicados no YouTube, são ferramentas que podem ser utilizadas para:

- a) apenas para ganhar dinheiro
- b) apenas para conquistar fama e dinheiro
- c) apenas para conquistar a fama
- d) apenas para diversão
- e) entre outras coisas, para promover a inclusão

## QUESTÃO 04

Sobre as barreiras que impedem a verdadeira inclusão das pessoas surdas, o **TEXTO 1** atribui a responsabilidade destes obstáculos à:

- a) escola
- b) sociedade
- c) universidade
- d) internet
- e) rede social

## TEXTO II



Fonte: <http://www.ivancabral.com/2013/07/> Acesso em 23/set/2023

### QUESTÃO 05

Gritar não é uma boa opção para a comunicação com as pessoas surdas. Não funciona e o surdo entenderá como atitude agressiva. Mas no convívio social, as pessoas ouvintes apresentam este tipo de comportamento equivocado. Na charge acima, a mensagem chama a atenção pois a atitude foi tomada por um:

- a) profissional da área de educação
- b) profissional da área de saúde
- c) profissional da área das ciências exatas
- d) profissional da área das linguagens
- e) nenhuma das alternativas está correta

### TEXTO III

**Aldeia de MS é berço da primeira língua indígena de sinais oficializada a nível municipal no Brasil.**



Disponível em: <https://www.librasol.com.br/aldeia-de-ms-e-berco-da-primeira-lingua-indigena-de-sinais-oficial-do-brasil/> Acesso em Set/2023.

A aldeia Cachoeirinha, em Miranda (207 km de Campo Grande), é berço da primeira língua indígena de sinais oficializada por uma cidade no Brasil. Em 2017, a língua terena falada foi oficializada em Miranda e, em junho deste ano, uma lei sancionada pelo prefeito Fábio Florença (PDT) definiu a Língua Terena de Sinais (LTS) como cooficial no município.

Mas como essa história surgiu? Do quintal da casa de uma família terena em Mato Grosso do Sul, uma mãe preocupada com a educação de três filhos surdos recorreu à linguagem gestual, já comum na etnia terena, para desenvolver um idioma próprio, diferente da Libras (Língua Brasileira de Sinais), reconhecida no país desde 2002.

A professora da etnia terena Ondina Antônio Miguel criou a LTS pois dos seus sete filhos, três são surdos: Elcio, 33, Everton, 26, e Maria Eliza, 24. A iniciativa de Ondina começou há 30 anos. A mãe, que não sabia Libras, decidiu elaborar uma língua de sinais a partir de palavras que já eram faladas na aldeia para que os filhos tivessem acesso à educação. “Passei por muitos obstáculos junto aos meus filhos. Já passei frio e fome, e já chorei muito”, diz. “Fui discriminada junto com eles e sei o quanto a sociedade tem um olhar preconceituoso contra eles, ainda, e infelizmente, principalmente por eles serem surdos e indígenas.”

O próximo passo é reconhecer a LTS como língua de instrução, para ser ensinada. A presidente do Conselho Estadual de Ensino do Mato Grosso do Sul, Celi Corrêa Neres, diz esperar a inclusão da LTS no rol de disciplinas em menos de 60 dias. “Criaremos uma norma política para oficializar a língua no âmbito do ensino estadual.”

### As Questões 06 a 10 se referem ao Texto III

#### QUESTÃO 06

De acordo com **TEXTO 3**, LTS é uma sigla utilizada para:

- a) a luta das pessoas terenas surdas
- b) a língua traduzida de sinais
- c) a língua brasileira de sinais
- d) a língua da tribo de sinais
- e) a língua terena de sinais

#### QUESTÃO 07

No trecho: “A aldeia Cachoeirinha, em Miranda (207 km de Campo Grande), é berço da primeira língua indígena de sinais oficializada por uma cidade no Brasil”, o termo “berço” no texto, tem o sentido de:

- a) lugar de origem
- b) lugar da infância
- c) pequena cama para crianças
- d) lugar onde as crianças dormem
- e) pessoa sem educação

### QUESTÃO 08

Conforme o **TEXTO 3**, a professora Ondina Antônio Miguel relata que junto com seus filhos, sofreu muito com o preconceito da sociedade. Segundo ela, foram discriminados principalmente por serem:

- a) pretos e surdos
- b) estrangeiros e surdos
- c) pobres e surdos
- d) indígenas e surdos
- e) surdos

### QUESTÃO 09

Segundo as informações do **TEXTO 3**, quanto tempo foi necessário para que a iniciativa da professora Ondina de elaborar uma língua de sinais se tornasse uma lei que oficializou a LTS?

- a) 03 anos
- b) 10 anos
- c) 30 anos
- d) 01 ano
- e) 20 anos

### QUESTÃO 10

Ainda de acordo com o **TEXTO 3**, a presidente do Conselho Estadual de Ensino do Mato Grosso do Sul apresenta uma previsão para a inclusão da LTS nas escolas. Para que isso aconteça, qual a próxima providência?

- a) reconhecer a LTS como língua oficial

- b) reconhecer a LTS como língua brasileira
- c) reconhecer a LTS como língua indígena
- d) reconhecer a LTS como língua de instrução
- e) reconhecer a LTS como língua de surdos

## TEXTO IV

### Cultura surda e seus representantes

Ronice Quadros é uma pesquisadora da área da Libras e professora da Universidade Federal de Santa Catarina desde 2002. Ela também é CODA (*Children of Deaf Adults*), ou seja, é uma pessoa ouvinte filha de pais surdos. Ronice aprendeu Libras com os pais e a comunidade surda e o português com as pessoas ouvintes com quem ela convivia. Ao pensar sobre a cultura surda, Quadros (2015) observa que ela pode ter diferentes características, mas uma marcante, e que a diferença, é a importância da experiência visual: “As formas de organizar o pensamento e a linguagem, transcendem as formas ouvintes. Elas são de outra ordem, uma ordem com base visual (...)”. (QUADROS, 2015, p.34)

A cultura surda é muito rica e possui, por exemplo, produções literárias, principalmente poesia e peças teatrais, e produções midiáticas. Há também surdos famosos que atuam em diferentes áreas, como Vanesa Lima Vidal e Betina Körbes (modelos), Rimar Segala (professor universitário), Léo Viturino e Gabriel Issac (youtubers), Kitana Dreams (Drag Queen e maquiadora) entre tantos outros.

Fontes: <https://ronice.paginas.ufsc.br/biografia/> Acesso em set/2023.

QUADROS, R. O ‘bi’ em bilinguismo na educação de surdos. In FERNANDES, Eulália (org.). Surdez e Bilinguismo. Porto Alegre:Mediação, 2015.

### As Questões 11 e 12 se referem ao Texto IV

#### QUESTÃO 11

De acordo com o **TEXTO IV**, a cultura surda:

- a) é igual à cultura ouvinte
- b) tem como destaque a experiência visual
- c) não possui diferentes produções
- d) não é muito rica
- e) não têm surdos famosos

## QUESTÃO 12

O **TEXTO IV** cita alguns surdos famosos, como por exemplo:

- a) Ronice Quadros, Vanessa Lima Vidal e Léo Viturinno
- b) Vanessa Lima Vidal, Ronice Quadros e Rimar Segala
- c) Ronice Quadros, Léo Viturinno e Gabriel Issac
- d) Rimar Segala, Gabriel Issac e Ronice Quadros
- e) Vanessa Lima Vidal, Rimar Segala e Gabriel Isaac.

## TEXTO V

### Vanessa Lima Vidal - modelo e professora de Libras



Vanessa Lima Vidal nasceu em Fortaleza, no Ceará, no dia 03 de março de 1984. Graduada em Letras Libras pela Universidade Federal do Ceará, e em Ciências Contábeis, ela atua como modelo profissional e é professora de Libras. Vanessa também é uma dedicada ativista na luta pela inclusão social de pessoas com deficiência.

Texto adaptado de: <https://www.libras.com.br/surdos-famosos-vanessa-lima-vidal>  
Imagem disponível em [http://missesemmanchete.blogspot.com/2008/04/miss-cear-universo-2008-vanessa-lima\\_14.html](http://missesemmanchete.blogspot.com/2008/04/miss-cear-universo-2008-vanessa-lima_14.html) Acesso em Set/2023

Como modelo, Vanessa possui vasta experiência no mundo da moda, atuando em desfiles, ensaios fotográficos, catálogos e outdoors. Foi a primeira candidata surda a concorrer ao título de Miss Brasil, competindo com mais 27 garotas no concurso Miss Brasil 2008, ficando em segundo lugar.

## QUESTÃO 13

O **TEXTO V** é um exemplo de:

- a) Poema
- b) Carta
- c) Biografia



- d) Resenha
- e) Nenhuma das alternativas

## TEXTO VI

### Olhar através do outro – Mulher referência

Eu sou Gabriel. O último episódio sobre o “olhar através do outro” é de uma mulher. O que ela vai nos contar é muito significativo. Vocês sabem que existe uma grande quantidade de mulheres surdas modelos, né? Ela é uma modelo também, mas de uma forma diferente. Sabem por quê? Aproveite para refletir sobre aceitação e amor-próprio com essa modelo. É realmente lindo.

Betina: “Eu me chamo Betina Körbes e meu sinal é este. Eu sou a primeira mulher surda modelo *plus size* do Brasil.”

Pergunta: Como se sente por ser a primeira modelo *plus size* surda no Brasil?

Betina: “Eu pesquisei e não encontrei nada sobre mulheres surdas modelos *plus size* no Brasil. Vi quenão tinha e percebi que era uma oportunidade de ser a primeira e que eu poderia incentivar outras pessoas, mulheres e homens, para que eles se sintam bem e felizes para aceitaram e amarem os seus corpos, independente se eles forem gordos ou magros. O importante é representar, conseguir ser um exemplo de pessoa que se sente feliz e que se sente merecedora de seu corpo”.

Fonte: <https://www.youtube.com/watch?v=4jwjkuelliI>

### As Questões 14 e 15 se referem ao Texto VI

#### QUESTÃO 14

O **TEXTO VI** é um exemplo do gênero textual:

- a) entrevista
- b) poema
- c) resumo
- d) artigo científico
- e) Nenhuma das alternativas

## QUESTÃO 15

Betina Körbes, além de ser surda, também é uma pessoa gorda, uma modelo *plus size*. O relato dela é importante para fortalecer o combate contra uma forma de preconceito conhecida como:

- a) homofobia
- b) transfobia
- c) xenofobia
- d) gordofobia
- e) aracnofobia

**A Questão 16 se refere aos Textos IV, V e VI**

## QUESTÃO 16

Os conteúdos dos **TEXOS 4, 5 e 6** nos permite afirmar que:

- a) dentro da cultura surda também há diversidade
- b) dentro da cultura surda não há diversidade
- c) todas as mulheres surdas são iguais
- d) todos os homens surdos são iguais
- e) Nenhuma das alternativas

## TEXTO VII

### **Libras não é oficial? - Léo Viturino**

“Oi gente, tudo bem com vocês? Vi no Storie da minha seguidora Jessica do Instagram e, também, a postagem do Álon no Facebook sobre a Libras ser ou não ser a língua oficial. Gostei e vim gravar aqui para discutir com vocês. Então, às vezes nos perguntamos se a Libras é a segunda língua oficial do Brasil. Será que isso é verdade? De onde tiramos isso? Na Lei? Ou interpretamos mal? Daí fiz uma enquete lá no Instagram perguntando “Libras é a segunda língua oficial do Brasil”? A maioria clicou em “SIM”. O pior que alguns surdos, até eu, ouvintes usuários de Libras, intérpretes de Libras também clicaram em “SIM”. Se nós concordamos com isso, a verdade é que nós estamos errados. Ela não é a segunda língua oficial do Brasil. Lemos a palavra “oficial” na lei 10.436? Não. Se não perceberam, podem ler com atenção de novo a lei. Porque na lei 10.436 apenas diz que a Libras é “reconhecida” como

meio de comunicação e expressão da comunidade surda brasileira, ou seja, não é considerada como oficial do Brasil”

Fonte: [https://www.youtube.com/watch?v=4gk\\_eH56FIE](https://www.youtube.com/watch?v=4gk_eH56FIE)

## QUESTÃO 17

Depois de ler a transcrição do vídeo **Libras não é oficial?** de Léo Viturino, observe a imagem abaixo retirada desse vídeo.

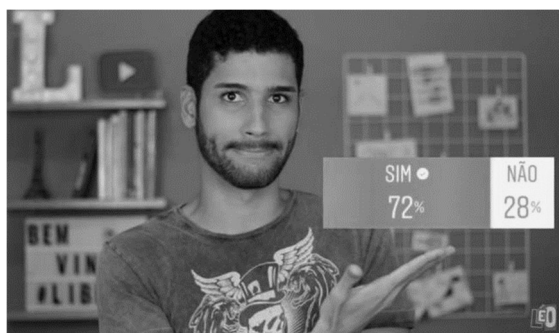

Segundo Léo, o alto índice de repostas “SIM” mostra que:

- a) Poucas pessoas sabem que a Libras não é a segunda língua oficial do Brasil
- b) muitas pessoas sabem que a Libras não é a segunda língua oficial do Brasil
- c) surdos, ouvintes usuários de Libras e intérpretes entenderam corretamente a lei 10.436
- d) as informações sobre a situação da Libras são claras e amplamente conhecidas
- e) Nenhuma das alternativas

## TEXTO VIII



Fonte: <https://www.plataformaredigir.com.br/> Acesso em Set/2023



Fonte <https://www.researchgate.net/> Acesso em Set/2023

## QUESTÃO 18

As duas ilustrações apresentam uma realidade vivida por muitas pessoas com deficiência.

O nome desse tipo de preconceito é:

- a) Intolerância religiosa
- b) Capacitismo
- c) Machismo
- d) Racismo
- e) Nenhuma das alternativas

## TEXTO IX

### Preconceitos vividos por deficientes no ambiente de trabalho

Preconceitos vividos por deficientes no ambiente de trabalho (%)

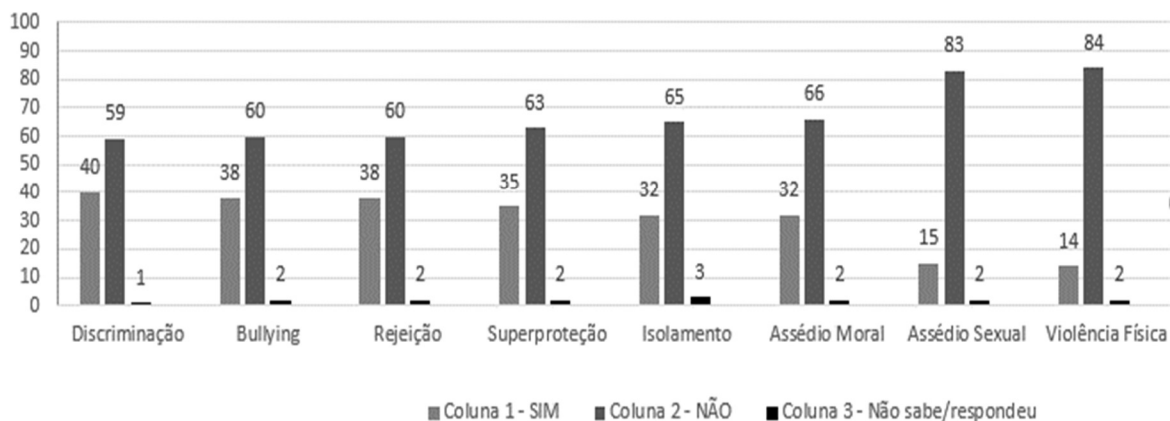

### QUESTÃO 19

De acordo com o gráfico, o preconceito mais comum sofrido por deficientes no ambiente de trabalho é:

- a) Discriminação, seguido por Bullying e Superproteção
- b) Discriminação, seguido por Rejeição e Superproteção
- c) Discriminação, seguido por Bullying e Rejeição
- d) Bullying, seguido por Rejeição e Superproteção
- e) Rejeição, seguido por Superproteção e Isolamento

### QUESTÃO 20

O item que teve o maior índice de resposta “Não sabe/respondeu” foi:

- a) Discriminação
- b) Rejeição
- c) Superproteção
- d) Bullying
- e) isolamento

**PROVA 2**  
**CONHECIMENTOS GERAIS**

**QUESTÃO 21**

Os vírus são organismos pequenos e bastante simples, mas que causam diversas doenças eles podem infectar qualquer ser vivo. As doenças causadas por esses organismos são chamadas de viroses. Recentemente o mundo inteiro sofreu com a pandemia do coronavírus.

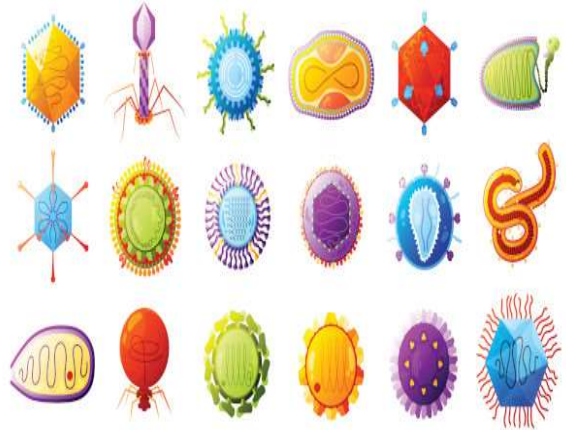

Uma forma de EVITAR a contaminação por um vírus é:

Imagem disponível em:

<https://www.biologianet.com/biodiversidade/virus.htm>

Acesso em out/2023.

- a) Tomando muitos remédios
- b) Adotando hábitos de higiene
- c) Se alimentando mal
- d) Frequentando lugares fechados e com muitas pessoas
- e) Nenhuma das alternativas

**QUESTÃO 22**

A jararaca (figura 1) tem hábito noturno, alimenta-se de mamíferos e é terrícola, ou seja, caça e se abriga no chão. A cobra-coral (figura 2) tem hábito diurno, alimenta-se de outras cobras e também é terrícola. Ambas ocorrem, no Brasil, na floresta pluvial costeira.

Fonte: Adaptado de:  
<https://exercicios.brasilecola.uol.com.br/exerciciosiologia/exercicios-sobre-ecologia.htm> Acesso em out/2023

FIGURA 1



FIGURA 2



Imagem Fonte: <https://abrir.link/Myzcu>

Sobre essas serpentes é correto afirmar que:

- a) Disputam o mesmo habitat.
- b) Se alimentam juntas.
- c) Compartilham o mesmo habitat.
- d) Realizam competição entre espécies.
- e) Nenhuma das alternativas.

### QUESTÃO 23

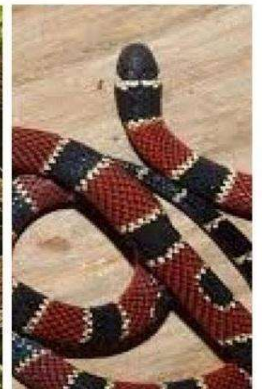
A desidratação é a deficiência de água no corpo, os idosos, os bebês e as crianças são especialmente sensíveis à desidratação. Para prevenir, devemos beber água e ingerir alimentos com alto teor de água como frutas e verduras. A desidratação sobrecarrega principalmente:

- a) o pulmão
- b) o estômago
- c) o coração
- d) os rins
- e) o útero



Acesso em out/2023. Imagem disponível em:  
<https://www.pastoraldacrianca.org.br/crianca/2892->

### QUESTÃO 24

O Artista Arthur Bispo do Rosario foi um artista plástico brasileiro que nasceu em Japaratuba, Sergipe, em 1909. O conjunto de sua obra agrega 802 peças com diferentes técnicas com destaque para a costura e bordado em tecido.

Se estivesse vivo em 2023 ele completaria:

- a) 123 anos
- b) 122 anos
- c) 119 anos
- d) 116 anos
- e) 114 anos



Imagem fonte:  
<https://labdicasjornalismo.com/noticia/8947/o-artista-plastico-arthur-bispo-do-rosario-e-sua-genialidade>. Acesso em out/2023.

### QUESTÃO 25

A arte produzida por Bispo do Rosário foi chamada de vanguardista e ele produziu peças como estandartes, faixas de missas e objetos domésticos reciclando materiais como:

- a) Lixo e sucata
- b) Metais caros
- c) Pedras caras
- d) Madeiras caras
- e) Nenhuma das alternativas.

### QUESTÃO 26

Fernanda Machado é atriz e poetisa surda brasileira. Formada em Belas Artes pela Universidade Federal do Rio Janeiro (UFRJ), Fernanda explora em suas obras sua experiência com a surdez, por meio de pinturas, esculturas e gravuras que trazem à tona desde representações de grandes nomes da história da educação de surdos no Brasil até questões relativas às barreiras encontradas, e superadas, por pessoas surdas.



Fonte: [tps://culturasurda.net/2011/12/12/fernanda-machado/](https://culturasurda.net/2011/12/12/fernanda-machado/) Acesso em out/2023.

Podemos dizer que Fernanda Machado representa a categoria de:

- a) Músicos
- b) Dançarinos
- c) Enfermeiros
- d) Professores
- e) Artistas plásticos

### QUESTÃO 27



O sistema respiratório desempenha a função de absorver o oxigênio (O<sub>2</sub>) presente no ar e, por meio de uma série de processos, eliminar o dióxido de carbono (CO<sub>2</sub>) do nosso organismo, conforme pode ser visto na imagem.

Adaptado do site: <https://www.todamateria.com.br/exercicios-sistema-respiratorio/> Acesso em out/2023

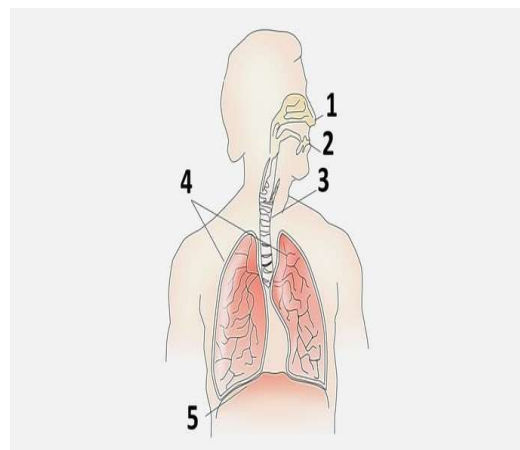

Fonte: <https://www.todamateria.com.br/exercicios-sistema-respiratorio/> Acesso em out/2023

Marque a alternativa que descreve o sistema respiratório na sua forma mais básica:

- a) 1-boca, 2-nariz, 3-faringe, 4-pulmões e 5-traqueia.
- b) 1-nariz, 2-olhos, 3-laringe, 4-pulmões e 5-boca.
- c) 1-nariz, 2-boca, 3-traqueia, 4-pulmões e 5-diafragma.
- d) 1-ouvido, 2-boca, 3-alvéolos, 4-pulmões e 5-traqueia
- e) 1-diafragma, 2-boca, 3-brônquios, 4-pulmões e 5-nariz.

## QUESTÃO 28

A inspiração e expiração são movimentos respiratórios que servem, respectivamente, para a entrada e a saída de ar do nosso corpo. A inspiração é causada principalmente pela contração de um músculo muito importante, o qual se contrai e se torna plano para aumentar o espaço dentro da cavidade torácica, permitindo a entrada de ar nos pulmões.

Adaptado do site <https://www.todamateria.com.br/exercicios-sistema-respiratorio> Acesso em out/2023

Qual o nome desse músculo?

- a) Coração
- b) Cérebro
- c) Diafragma
- d) Torácicos
- e) Faringe

## QUESTÃO 29

O Festival de Artes de São Cristóvão (FASC) se consolidou como um dos mais importantes do Nordeste e acontece no estado de:

- a) Alagoas
- b) Ceará
- c) Bahia
- d) Sergipe
- e) Aracaju



Fonte:  
<https://infonet.com.br/noticias/cultura/diversidade-e-resistencia-marcam-festival-de-arte-de-sao-cristovao/>  
 Acesso em out/2023.

### QUESTÃO 30

Uma pessoa precisa se deslocar de automóvel do ponto  $P$  para o ponto  $Q$ , indicados na figura, na qual as linhas verticais e horizontais simbolizam ruas. Para descrevê-lo, é necessário indicar a direção a ser tomada em cada cruzamento de ruas, em relação ao deslocamento contínuo do automóvel. Isso é feito utilizando as letras E significando "vire à esquerda", F "siga em frente" e D "vire à direita", respectivamente.

Com base na figura e nas letras E, F e D indique qual sequência representa o trajeto.

- a) EFDDFFDFDFEF
- b) FDDFFDFDFDDF
- c) FDDFFDFDFEDF
- d) EFDDFFDFDFDF
- e) EFDDFFDFDFED

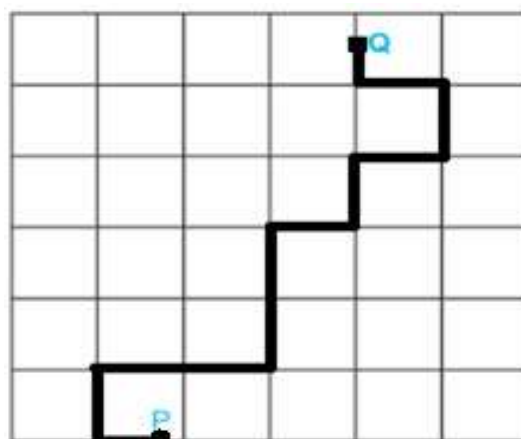

### QUESTÃO 31

As Olimpíadas são o maior evento esportivo do mundo em que atletas de mais de 200 países participam de disputas em diferentes modalidades. Elas acontecem de quatro em quatro anos e são divididas entre jogos olímpicos de verão e jogos olímpicos de inverno (que ocorrem com dois anos de diferença entre si). Há ainda os jogos paralímpicos, também separados entre de verão e de inverno, destinados a atletas com deficiência.



Disponível em: <https://revistagalileu.globo.com/Sociedade/Historia/noticia/2021/07/olimpiadas-conheca-historia-os-simbolos-e-importancia-dos-jogos.html>. Acesso em set/2023.

Imagem disponível em:

[https://www.google.com.br/search?sca\\_esv=568048293&q=olimp%C3%ADadas](https://www.google.com.br/search?sca_esv=568048293&q=olimp%C3%ADadas) Acesso em set/2023.

Que país sediará as Olimpíadas de 2024?

- a) Catar
- b) Rússia
- c) Estados Unidos
- d) Austrália
- e) França

### QUESTÃO 32

No dia 17 de março de 1855 foi fundada a capital do estado de Sergipe: Aracaju. A lei que criou a capital também elevou o antigo povoado de Santos Antônio do Aracaju à categoria de município. A localidade foi escolhida como sede administrativa de Sergipe pelo presidente da Província.



Disponível em: <https://agenciabrasil.etc.com.br/radioagencia-acional/acervo/geral/audio/2017-03/historia- hoje-aracaju-capital-de-sergipe- era-fundada-ha-162-anos/>.

Imagem disponível em: <https://cidades.ibge.gov.br/brasil/se/aracaju/historico> Acesso em Set/2023

Em relação a fundação da cidade de Aracaju, o que NÃO se pode afirmar?

- a) O nome tem origem tupi e significa Cajueiro das Papagaios
- b) Seu desenho lembrava um tabuleiro de xadrez
- c) No dia 17 de março de 2024 ela fará 170 anos
- d) Essa nova capital por necessidade de ordem econômica, pois a antiga capital ficava longe do mar
- e) Foi uma das primeiras cidades planejadas do Brasil

### QUESTÃO 33

Fernando Collor de Mello, primeiro presidente do Brasil da Nova República, tomou posse em 15 de março de 1990 e, em seu terceiro ano de governo, foi denunciado por seu irmão, Pedro Collor, que o acusou de ser participante direto do esquema de corrupção montado por Paulo César Farias, que havia sido tesoureiro da campanha do presidente. Em 1992, após diversas denúncias de corrupção no governo, iniciou-se um processo de *impeachment* contra Fernando Collor. Diversas manifestações populares ocorreram, principalmente nas capitais do país, pedindo a saída do presidente. Nessas manifestações, destacavam-se pessoas com os rostos pintados de preto, verde e amarelo, sendo muitas pertencentes a movimentos estudantis.



Disponível em: <https://mundoeducacao.uol.com.br/historiadosbrasil/governo-collor-mello.htm>.. Imagem Fonte: <https://ubes.org.br/tag/fora-collor/> Acesso em: Set/2023)

Esse movimento citado ficou conhecido como:

- a) Verde-amarelo
- b) Caras-pintadas
- c) Fora Collor
- d) Braços-pintados
- e) Almas-lavadas

### QUESTÃO 34



Disponível em:

<https://antigo.mma.gov.br/biomas.html#:~:text=O%20Brasil%20%C3%A9%20formado%20por,de%20vegeta%C3%A7%C3%A3o%20e%20de%20fauna> Acesso em Set/2023

O Brasil é formado por seis biomas de características distintas [...]. Cada um desses ambientes abriga diferentes tipos de vegetação e de fauna”.

Assinale a alternativa que indica corretamente os dois principais biomas que se desenvolvem no estado do Sergipe:

- a) Mata Atlântica e Caatinga
- b) Mata Atlântica e Cerrado
- c) Amazônia e Caatinga
- d) Amazônia e Cerrado
- e) Caatinga e Cerrado

### QUESTÃO 35

A Lei Complementar nº 25, de 29 de dezembro de 1995 e a lei complementar nº 86 de 25 de agosto de 2003 instauram a Região Metropolitana de Aracaju (RMA). Essa região é constituída pelo agrupamento de quatro municípios.

Marque a alternativa que corresponde a esses municípios:

- a) Aracaju, Barra dos Coqueiros, Laranjeiras e São Cristóvão
- b) Aracaju, Barra dos Coqueiros, São Cristóvão e Nossa Senhora do Socorro
- c) Aracaju, Barra dos Coqueiros, Laranjeiras e Nossa Senhora do Socorro
- d) Aracaju, Laranjeiras, São Cristóvão e Nossa Senhora do Socorro
- e) Barras dos Coqueiros, Laranjeiras, São Cristóvão e Nossa Senhora do Socorro

### QUESTÃO 36



Imagem disponível em: <https://g1.globo.com/meio-ambiente/noticia/2023/08/23/altamente-atipico-meteorologista-explica-causas-e-duracao-da-onda-de-calor-que-ganha-forca-no-brasil.ghtml>

A atual onda de calor no Brasil pode afetar a saúde humana de forma drástica. O alerta de calor sem precedentes foi dado pelo Instituto Nacional de Meteorologia (INMET) no dia 18/09/2023. As ondas de calor são causadas por sistemas de alta pressão que impedem o ar quente de se movimentar temporariamente, podendo permanecer dessa forma por alguns dias. A frequência cada vez maior com que o Brasil e o mundo sofrem com essas ondas indicam o papel das mudanças climáticas nos eventos atmosféricos extremos.

Disponível em: <https://theconversation.com/onda-de-calor-no-brasil-sua-saude-fisica-e-mental-esta-em-risco-214110#:~:text=A%20atual%20onda%20de%20calor,a%20realidade%20preocupa%20e%20muito>. Acesso em: Set/2023.

- Qual desses não é considerado uma consequência das ondas de calor no meio ambiente?
- a) Aumento da possibilidade de incêndios florestais
  - b) Perda de plantações
  - c) Sobrecarga dos sistemas de energia elétrica
  - d) Perda de rebanhos
  - e) Mudança de estação do ano

### QUESTÃO 37

Patrimônios históricos e culturais são bens materiais e imateriais que possuem grande valor histórico-cultural para uma comunidade. Eles representam a identidade desses povos revelando

seu passado e presente, sendo preservados para um futuro. No estado de Sergipe, alguns bens materiais e imateriais ajudam a contar sua história geral e das cidades. São patrimônios estabelecidos desde sua formação como distrito estadual até os dias de hoje, e que tem muita importância no turismo, cultura, história e religiosidade local.

Disponível em: <https://labdicasjornalismo.com/noticia/8632/conheca-8-patrimonios-historicos-e-culturais-de-sergipe>. Acesso em: Set/2023

Qual dos patrimônios culturais abaixo é um monumento que representa diversas manifestações folclóricas típicas de Sergipe e homenageia os movimentos culturais e a identidade do povo sergipano?

- a) Arcos da Orla de Atalaia
- b) Largo da Gente Sergipana
- c) Monumento aos Formadores de Nacionalidade
- d) Monumento Almirante Tamandaré
- e) Cristo Redentor

### QUESTÃO 38

Inaugurado em 2011, é o primeiro museu de multimídia das regiões norte e nordeste com recursos tecnológicos de última geração utilizados nos diversos espaços temáticos.

Em 2017, foi considerado um dos cinco museus mais visitados do Brasil pelo Formulário de Visitação Anual do Instituto de Museus.

Disponível em: <https://www.cidadeecultura.com/museu-da-gente-sergipana/#:~:text=O%20Museu%20da%20Gente%20Sergipana,utilizados%20nos%20diversos%20espa%C3%A7os%20tem%C3%A1ticos>. Acesso em: Set/2023.

O enunciado faz referência a qual museu?

- a) Museu de Arqueologia de Xingó
- b) Museu de Arte Sacra de Laranjeiras
- c) Museu do Homem Sergipano
- d) Museu Histórico de Sergipe
- e) Palácio e Museu Olímpio Campos

### QUESTÃO 39



Imagem disponível em: <https://agenciabrasil.ebc.com.br/geral/noticia/2023-01/manifestantes-invadem-congresso-planalto-e-stf>

No dia 8 de janeiro de 2023 centenas de pessoas invadiram e destruíram os prédios do Congresso Nacional, Palácio do Planalto e Supremo Tribunal Federal, em Brasília. O saldo da invasão ao Congresso: fachadas pichadas, móveis quebrados, obras de arte rasgadas, salas reviradas, objetos queimados e mais um sem igual de depredação e destruição.

Disponível em: <https://www.politize.com.br/invasao-ao-congresso/>. Acesso em: Set/2023.

Quanto à essa invasão é correto afirmar que:

- a) Não houve danos ao patrimônio público da União
- b) Foi uma manifestação pacífica
- c) Aconteceu antes da tomada de posse do presidente Lula
- d) Os invasores estavam conformados com o resultado das eleições
- e) Os invasores eram apoiadores do ex-presidente Jair Bolsonaro

**QUESTÃO 40**



Os povos Yanomami prepararam uma ação para a cerimônia do Oscar 2023, enviando estatuetas de madeira com o formato da divindade Omama. Um vídeo gravado para a ação dizia o seguinte: "Receba essa estátua feita pelo nosso povo pra você. Omama é nosso guerreiro, criador e protetor da Amazônia e do povo Yanomami".



Disponível em: <https://www.cnnbrasil.com.br/nacional/indios-yanomami-entregaram-estatueta-de-madeira-no-oscar-para-pedir-o-fim-do-garimpo-ilegal/>. Imagem disponível em: <https://www.brasildefato.com.br/2023/03/12/estatueta-omama-yanomami-realizam-acao-no-oscar-para-protestar-contr-garimpo-ilegal>. Acesso em: Set/2023

O principal intuito dessa ação foi:

- a) Chamar a atenção para os garimpos ilegais na região da Amazônia
- b) Mostrar ao mundo a existência desse povo
- c) Fazer a divulgação do artesanato dos Yanomami
- d) Arrecadar fundos para ajudar na alimentação do povo Yanomami
- e) Valorizar o ouro que é encontrado no garimpo ilegal da Amazônia

**PROVA 3  
REDAÇÃO**

**PROPOSTA DE REDAÇÃO**

**Texto Motivador**

**Surdos têm comunidade no Instagram, fazem conteúdo e querem visibilidade.**



Você já observou quantos surdos você vê na grade de programação da TV? E quantos interpretam papéis em séries e novelas? A resposta deve ser "não lembro" ou "zero". Em pleno século 21!... Apesar de 'invisíveis' para o grande público, surdos e deficientes auditivos querem mudar essa realidade. Eles têm ocupado espaço nas redes sociais, produzido conteúdo e pretendem reivindicar seu lugar na grande mídia.

Texto adaptado de: <https://www.uol.com.br/splash/noticias/2021/04/24/surdos-tem-comunidade-no-instagram-fazem-conteudo-e-querem-visibilidade.htm> Acesso em setembro/2023.).

Imagem disponível em:

<https://www.google.com/url?sa=i&url=https%3A%2F%2Fwww.handtalk.me%2Fbr%2Fblog%2Ftecnologia-assistiva-surdos%2F&psig=AOvVaw3NmZwjVFIvsVlgY4fKOilp&ust=1696290470699000&source=images&cd=vfe&>

O texto acima trata de dois temas de extrema importância:

- a) a falta de representatividade dos surdos em programas de TV e
- b) o uso das redes sociais pelas pessoas surdas como forma atualizada de reivindicar seus direitos, de se expressarem em sua língua, direito esse garantido por leis brasileiras, mas que na prática continuam sendo negados.

**Com base no texto motivador, escreva um texto dissertativo-argumentativo sobre AS CONTRIBUIÇÕES DA TECNOLOGIA DIGITAL PARA A VIDA DAS PESSOAS SURDAS. Selecione, organize e relacione, de forma coerente e coesa, argumentos e fatos para a defesa do seu ponto de vista.**